



## **Note di rilascio**

**Controllo di accesso e software di gestione di sicurezza**



Copyright © 2013 Tyco International srl e le relative rispettive aziende dei. Tutti i diritti riservati.  
Tutte le specifiche erano correnti a partire dalla data di pubblicazione e sono conforme  
a cambiamento senza avviso. Entrapass, Kantech e i loghi di Kantech sono marchi  
depositati della Tyco International Ltd e delle sue rispettive società.

## Indice

<b>Scopo di questo documento .....</b>	<b>1</b>
<b>Benvenuti alla versione 6.00 di EntraPass .....</b>	<b>1</b>
<b>Pacchetto software .....</b>	<b>1</b>
<b>Ottimizzazione del sistema .....</b>	<b>1</b>
Requisiti minimi di sistema .....	1
Requisiti sistema consigliati .....	1
<b>Nuove caratteristiche .....</b>	<b>3</b>
Nuovo EntraPass Web .....	3
EntraPass Web contro EntraPass WebStation .....	4
Nuovo EntraPass Go .....	5
Eccezioni di livello accesso .....	5
Attivazione .....	5
Usare le eccezioni ai livelli di accesso dalla workstation EntraPass .....	6
Uso delle eccezioni di livello di accesso da EntraPass Web .....	6
Vista video dinamica .....	7
Integrazione videoregistratore Panasonic SDK 6-00-17 .....	8
Configurazione viste video .....	8
Nuova versione SDK di American Dynamic .....	8
Nuova interfaccia utente per Festività .....	8

## Scopo di questo documento

Questo documento è inteso per utenti e installatori di del sistema di controllo di accesso EntraPass che abbiano già familiarità con il prodotto. Il suo obiettivo consiste nel fornire le ultime informazioni sulla versione 6.00 di EntraPass Global Edition. Questo obiettivo sarà perseguito per mezzo di schermate contestuali e descrizioni semplificate.

## Benvenuti alla versione 6.00 di EntraPass

Benvenuti all'ultima versione di EntraPass, che comprende un'interessante gamma di nuove funzionalità quali il Nuovo EntraPass Web, EntraPass Go, Eccezioni del livello di accesso, Vista video dinamica, una nuova interfaccia utente per le Festività, ecc...

## Pacchetto software

Il supporto di installazione (chiavetta USB o DVD) comprende i componenti di base di EntraPass Global Edition:

- 1 server e 1 workstation del server
- 4 workstation aggiuntive
- 1 Global gateway
- 1 licenza WebStation/Mobile(da attivare per l'uso)
- SmartLink

**NOTE:** Ciascuna applicazione Global Gateway comprende un Gateway multisito quando l'opzione gateway duali è attivata. Questa opzione non richiede una licenza aggiuntiva.

La chiavetta USB o il DVD di installazione comprende anche componenti di sistema aggiuntivo. Questi richiedono una licenza aggiuntiva:

- 1 o 8 applicazioni workstation aggiuntive (fino a 128+ 1)
- 128 gateway Global a 40 multisito
- Server ridondante e Mirror Database
- Interfaccia Oracle/MS-SQL
- EntraPass Video Vault
- EntraPass WebStation (1 o 3 pacchetti di licenze con un massimo di 50 licenze concomitanti).

Per i dettagli sulle utilità EntraPass e sulle nuove caratteristiche di Global Edition, si prega di fare riferimento al Manuale di Riferimento EntraPass DN1316.

## Ottimizzazione del sistema

### Requisiti minimi di sistema

Per EntraPass Server, Redundant Server, Video Vault, Oracle/MS-SQL Interface (CardGateway), Multi-site Gateway, SmartLink and Workstation sono richiesti i seguenti requisiti minimi di sistema.

- Processore Dual Core.
- 4GB RAM.
- Scheda video PCI Express con 512MB di memoria e supporto di DirectX 9.0.

**NOTE:** Il server EntraPass e il Server ridondante EntraPass devono essere installati su computer diversi.

### Requisiti sistema consigliati

Per EntraPass Server, Redundant Server, Video Vault, Oracle/MS-SQL Interface (CardGateway), Multi-site Gateway, SmartLink and Workstation si raccomandano i seguenti requisiti di sistema.

- Processore Intel i5 o equivalente.
- 8GB RAM.
- Hard disc ITB da 7200rpm
- Scheda video PCI Express con 1GB di memoria e supporto di DirectX 9.0.

**NOTE:** Per i requisiti dei sistemi Hatatrix, si prega di fare riferimento alle Note di rilascio Hatatrix.

- Scheda di rete 10/100 Base-T.

**NOTE:** È sconsigliato avere entrambi i Server EntraPass e Server ridondante EntraPass sullo stesso computer.

SO provati e raccomandati con EntraPass 6.00	
Windows 8	<input checked="" type="checkbox"/> (vedi Nota 1)
Windows 2008 Server R2 32 e 64-bit	<input checked="" type="checkbox"/>
Windows 7 Pro 32 e 64-bit	<input checked="" type="checkbox"/>
Windows Vista Pro 32 e 64-bit	<input checked="" type="checkbox"/>
Windows Server 2003 32 e 64-bit	<input checked="" type="checkbox"/>
Windows XP Pro 32-bit	<input checked="" type="checkbox"/>

**NOTE 1:** Consulta il sito web della Kantech per un elenco dei limiti noti.

**NOTE 2:** EntraPass 6.00 non è stato testato con Windows Server 2012.

## Nuove caratteristiche

### Nuovo EntraPass Web

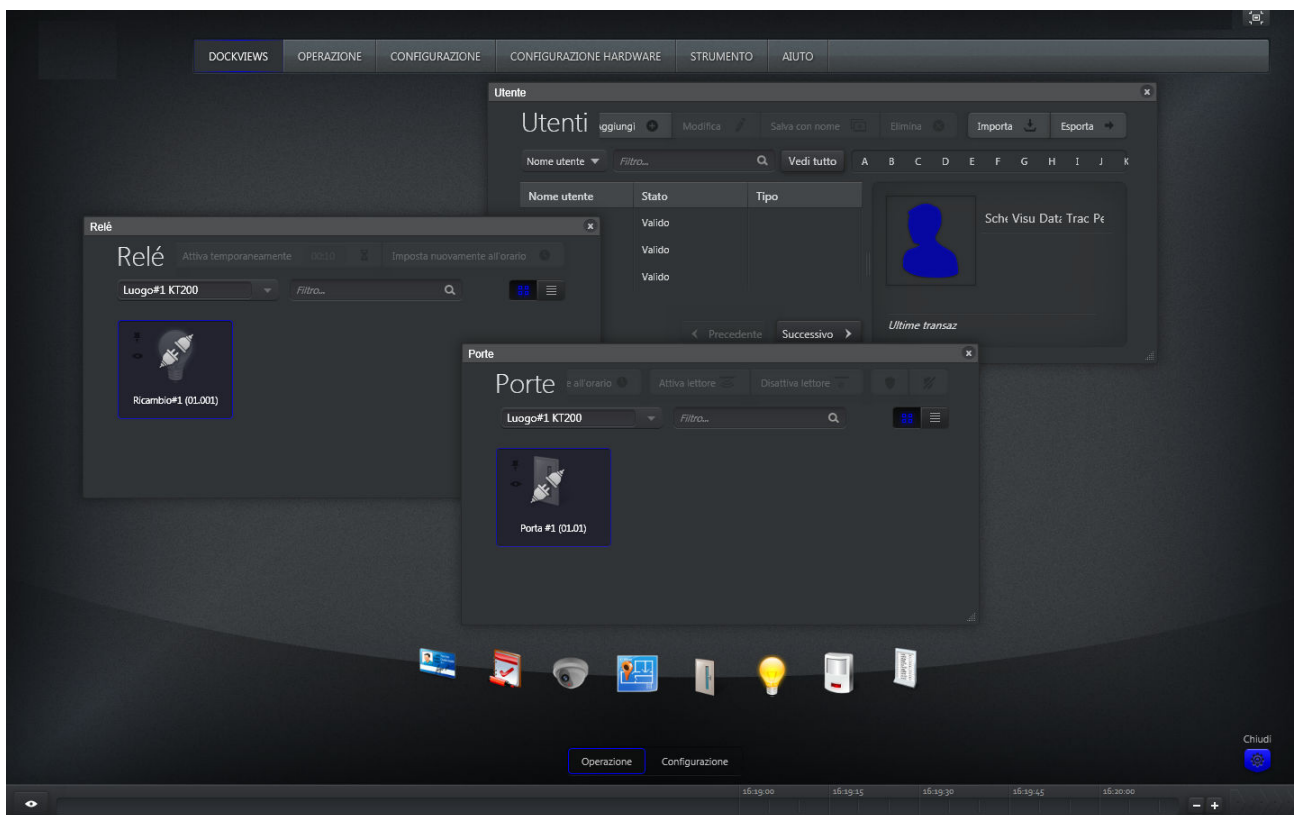

- IIS è ora installato automaticamente prima di EntraPass Web dal programma di installazione di EntraPass.
- Sono state introdotte delle modifiche a **SmartLink** per il supporto del nuovo EntraPass Web (Informazioni dettagliate saranno presentate in una Nota di Applicazione che sarà rilasciata quanto prima).
- Il **Livello di sicurezza** è stato modificato in EntraPass per comprendere la funzione di notifica via e-mail della WebStation.

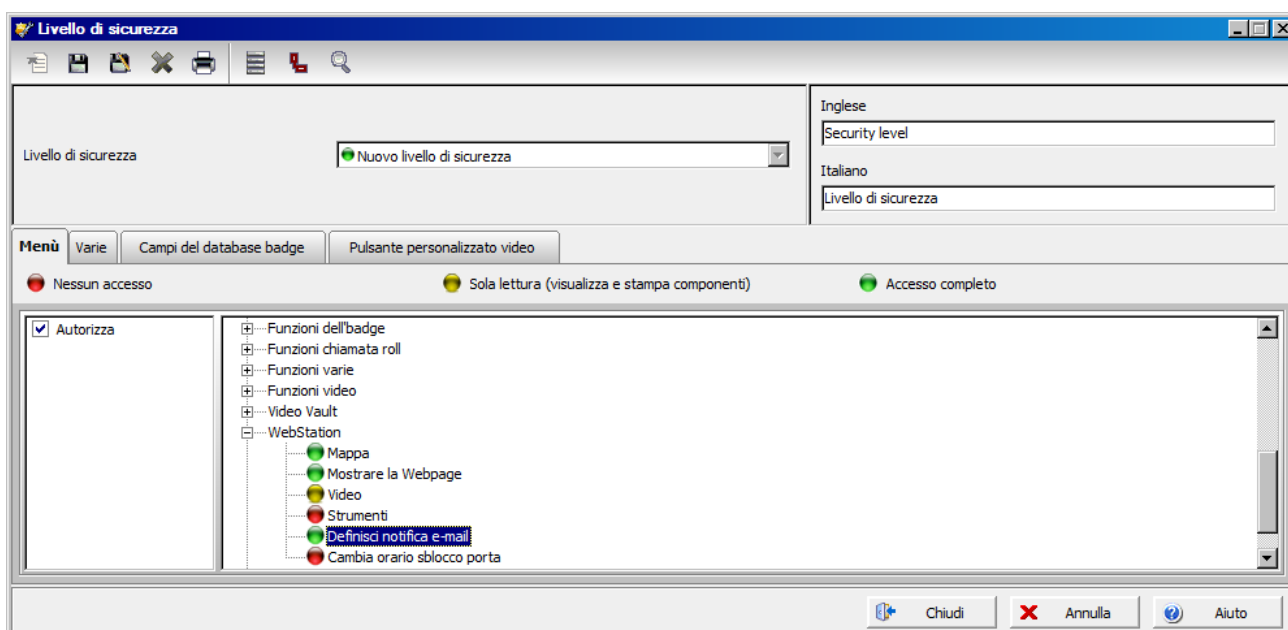

- Ora si può aggiungere una foto dell'operatore.

**NOTE:** Per ulteriori informazioni sulla procedura di installazione di EntraPass Web, fare riferimento alla Nota di applicazione DN2087.

## EntraPass Web contro EntraPass WebStation

	EntraPass Web	WebStation
Desktop personalizzabile (DockView)	<input checked="" type="checkbox"/>	
Monitoraggio (Operazione)		
Utenti	<input checked="" type="checkbox"/>	
Eventi	<input checked="" type="checkbox"/>	<input checked="" type="checkbox"/>
Video	<input checked="" type="checkbox"/>	
Mappa	<input checked="" type="checkbox"/>	
Porta	<input checked="" type="checkbox"/>	<input checked="" type="checkbox"/>
Relé	<input checked="" type="checkbox"/>	<input checked="" type="checkbox"/>
Ingresso	<input checked="" type="checkbox"/>	<input checked="" type="checkbox"/>
Report	<input checked="" type="checkbox"/>	
Configurazione e impostazione		
Utente	<input checked="" type="checkbox"/>	
Livello di accesso	<input checked="" type="checkbox"/>	<input checked="" type="checkbox"/>
Orario	<input checked="" type="checkbox"/>	<input checked="" type="checkbox"/>
Festività	<input checked="" type="checkbox"/>	<input checked="" type="checkbox"/>
Elenco inquilini	<input checked="" type="checkbox"/>	
Controller e connessione	<input checked="" type="checkbox"/>	<input checked="" type="checkbox"/>
Porta	<input checked="" type="checkbox"/>	<input checked="" type="checkbox"/>
Relé	<input checked="" type="checkbox"/>	<input checked="" type="checkbox"/>
Ingresso	<input checked="" type="checkbox"/>	<input checked="" type="checkbox"/>
Programmazione controller (KT-100, KT-200, KT-300, KT-400, KTES, IP, Direct)	<input checked="" type="checkbox"/>	
Notifiche via e-mail	<input checked="" type="checkbox"/>	
Lista di controllo (allarmi)	<input checked="" type="checkbox"/>	

## Nuovo EntraPass Go



EntraPass Go ti permette di avere la tua sicurezza sotto controllo. Ti permette di interagire con il tuo sistema di sicurezza EntraPass security da qualsiasi luogo e in qualsiasi momento. Questa applicazione mobile facile da usare ti offre l'accesso in tempo reale a oltre 20 attività di sicurezza, tra cui: Gestione e creazione di carte d'accesso con la possibilità di scattare una foto dal vostro dispositivo e aggiungerla alla carta di accesso appena creata. Naturalmente puoi bloccare e sbloccare porte, ma puoi anche richiedere dei report e esportarli in formati diversi. EntraPass Go ti dà anche la possibilità di creare e assegnare livelli di accesso, elencare gli eventi successi nel tuo sistema e molto altro ancora.

Cosa c'è di nuovo nella versione 2?

- Ora supporta iOS 6 e iPhone5.
- Log-in multiserver.
- Campo porta.
- Campo per log-in sicuro e non sicuro (http o https).
- Vari bug eliminati.

**NOTE:** EntraPass Go è stato completamente collaudato, con i dispositivi e le piattaforme mobili seguenti: iPhone4, iPhone 4s, iPad2, iPad3, e Touch di III e IV generazione. Abbiamo anche provato altri dispositivi con un emulatore. Collaudato su iOS 4, 5 e iOS 6. EntraPass Go è disponibile per il download sul App Store di Apple e su Google Play. È compatibile solo con EntraPass versioni 6.00 e successive.

## Eccezioni di livello accesso

Con questa nuova funzione, possono essere attivate delle eccezioni di livello di accesso per utente e per ciascuna porta.

**NOTE:** Questa funzione è disponibile solo per i controller KT-400 o per tutti i controller collegati a un global gateway o KT-NCC.

## Attivazione

- 1 Dal menù **Opzioni**, cliccare **Parametri di sistema**.
- 2 Selezionare le schede **Credenziali** e poi **Carta**.
- 3 Selezionare **Abilita eccezioni di livello di accesso**.



- 4 Cliccare **OK**.

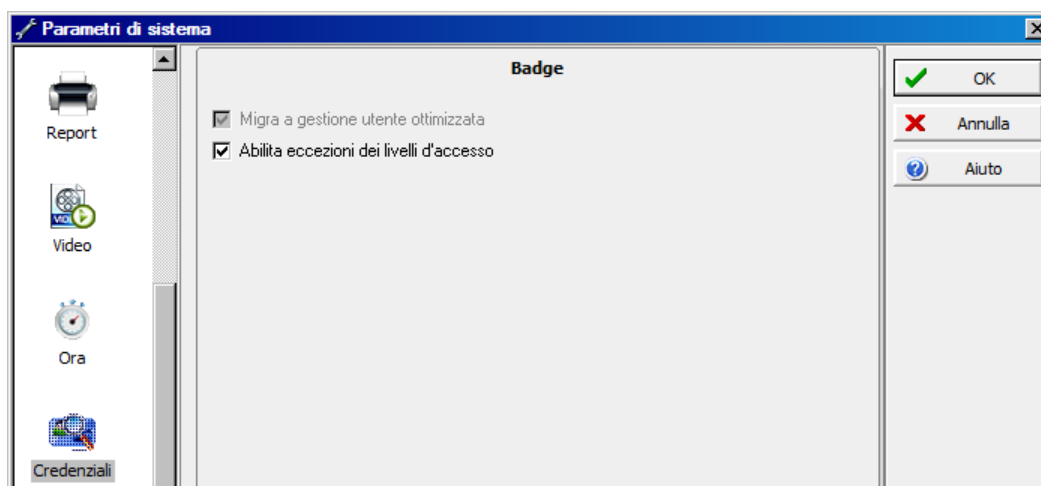

- 5 All'attivazione, l'utente riceverà il messaggio di avvertimenti che la il ricaricamento del controller potrebbe rallentare il programma.

### Usare le eccezioni ai livelli di accesso dalla workstation EntraPass

Nella finestra **Carta**, è stata aggiunta la scheda **Eccezione accesso**. Per ciascuna porta selezionata a sinistra si può collegare un orario dal riquadro di destra.

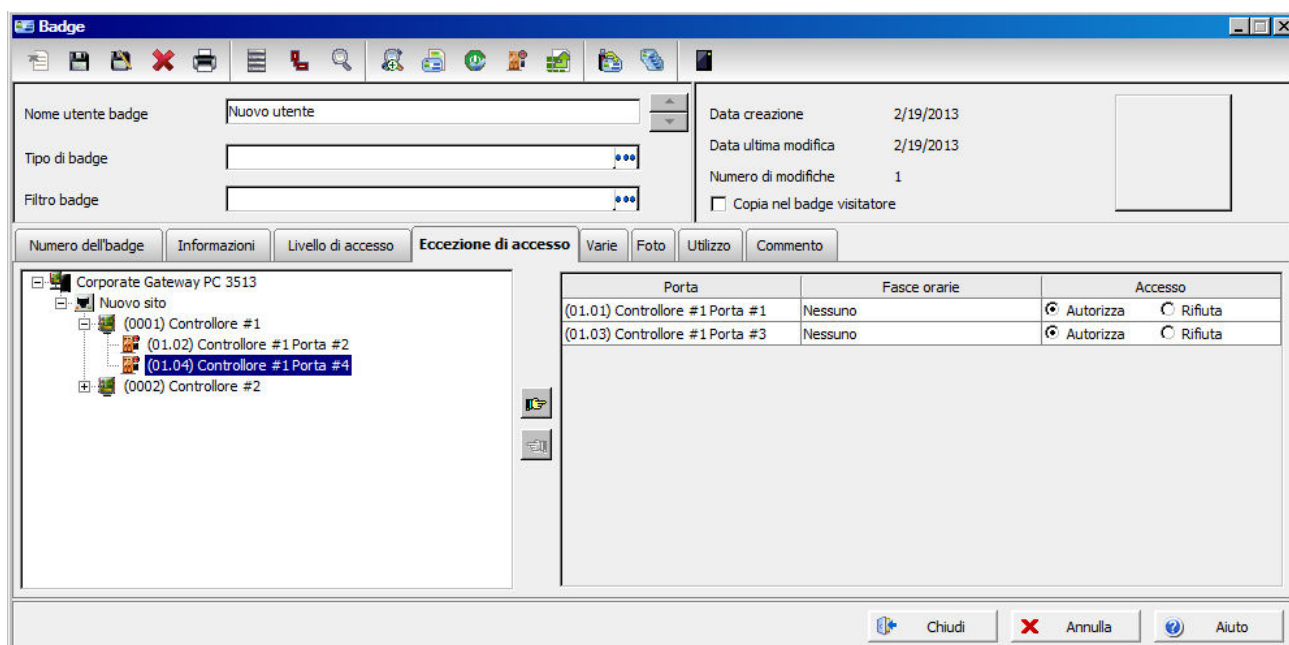

**NOTE:** Saranno salvate solo le porte con un orario associato.

**NOTE:** Se la casella **Previeni** è spuntata, l'accesso a questa porta sarà proibito in quell'orario, indipendentemente dal valore del livello di accesso. Il messaggio visualizzato sul desktop sarà Accesso negato – eccezione orario.

### Uso delle eccezioni di livello di accesso da EntraPass Web

- 1 Dal menù **Configurazione**, cliccare **Utente**.
- 2 Cliccare il bottone **Aggiungi** o **Modifica**.

- 3 Nella sezione **Livelli di accesso**, cliccare su di un bottone  per visualizzare il riquadro seguente:

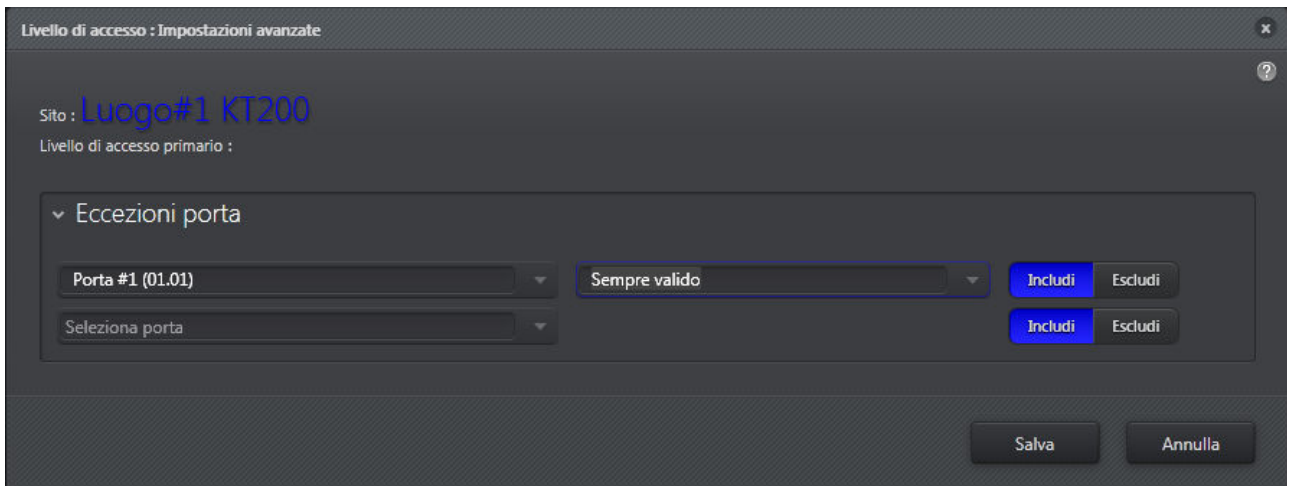

- 4 Nella sezione **Eccezioni porta**, cliccare il menù a discesa e selezionare una porta.
- 5 Cliccare il secondo menù a discesa e selezionare un orario.
- 6 Scegliere tra **Includi** o **Escludi** per quella porta.
- 7 Selezionare un'altra porta, oppure cliccare **Salva** o **Annulla**.

## Vista video dinamica

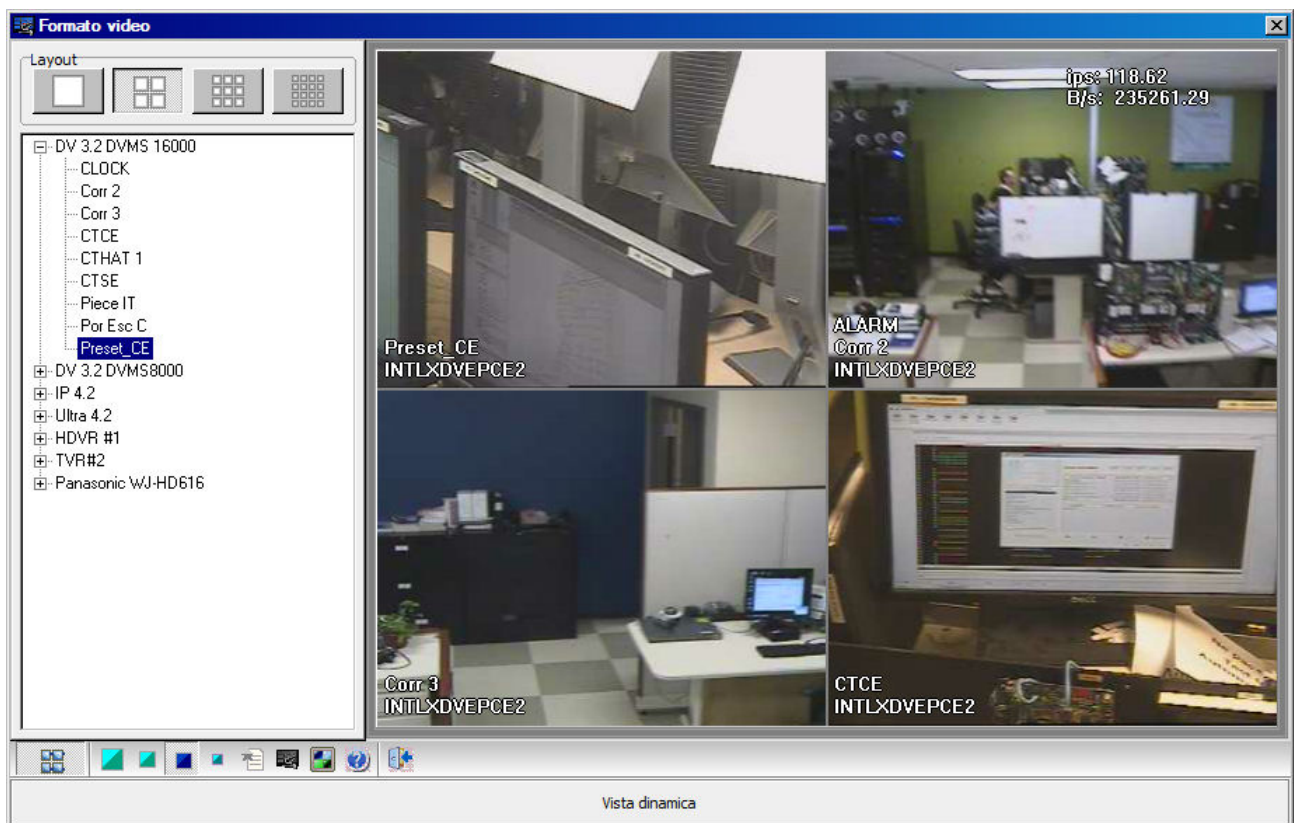

Il nuovo bottone **Vista dinamica** è ora disponibile nella barra degli strumenti. Cliccalo per visualizzare l'elenco delle telecamere. Saranno visualizzate tutte le telecamere di tutti i costruttori supportati.

- Se l'utente trascina una telecamera da un costruttore diverso da quelli attualmente visualizzati, tutte le altre telecamere (degli altri costruttori) saranno rimosse dalla vista.
- Se l'utente trascina l'intero server video, tutte le telecamere saranno visualizzate (fino a 16).

- Se l'utente chiude il desktop video mentre è in Vista dinamica e lo riapre, verrà mostrato il layout di telecamere precedente.

## Integrazione videoregistratore Panasonic SDK 6-00-17

Il programma di installazione di EntraPass comprende ora anche Panasonic SDK 6-00-17.

### Configurazione viste video

La configurazione di viste video su un server video Panasonic è pressoché identica a quella degli altri server video supportati da EntraPass salvo che **Mostra sovrapposizione**, **Mostra metriche**, **Nascondi automaticamente testo** e **Attiva zoom immagine** non sono disponibili.

## Nuova versione SDK di American Dynamic

Il SDK della American Dynamic è stato aggiornato alla versione 6.1.207.28 per mantenere la compatibilità con l'ultima versione 4.02 del firmware di VideoEdge NVR e anche per implementare una API per visualizzare video in diretta o registrati da dispositivi VideoEdge NVR nella nuova applicazione EntraPass Web (Silverlight).

## Nuova interfaccia utente per Festività

La configurazione delle festività è stata modificata per offrire all'operatore una migliore visione d'insieme:

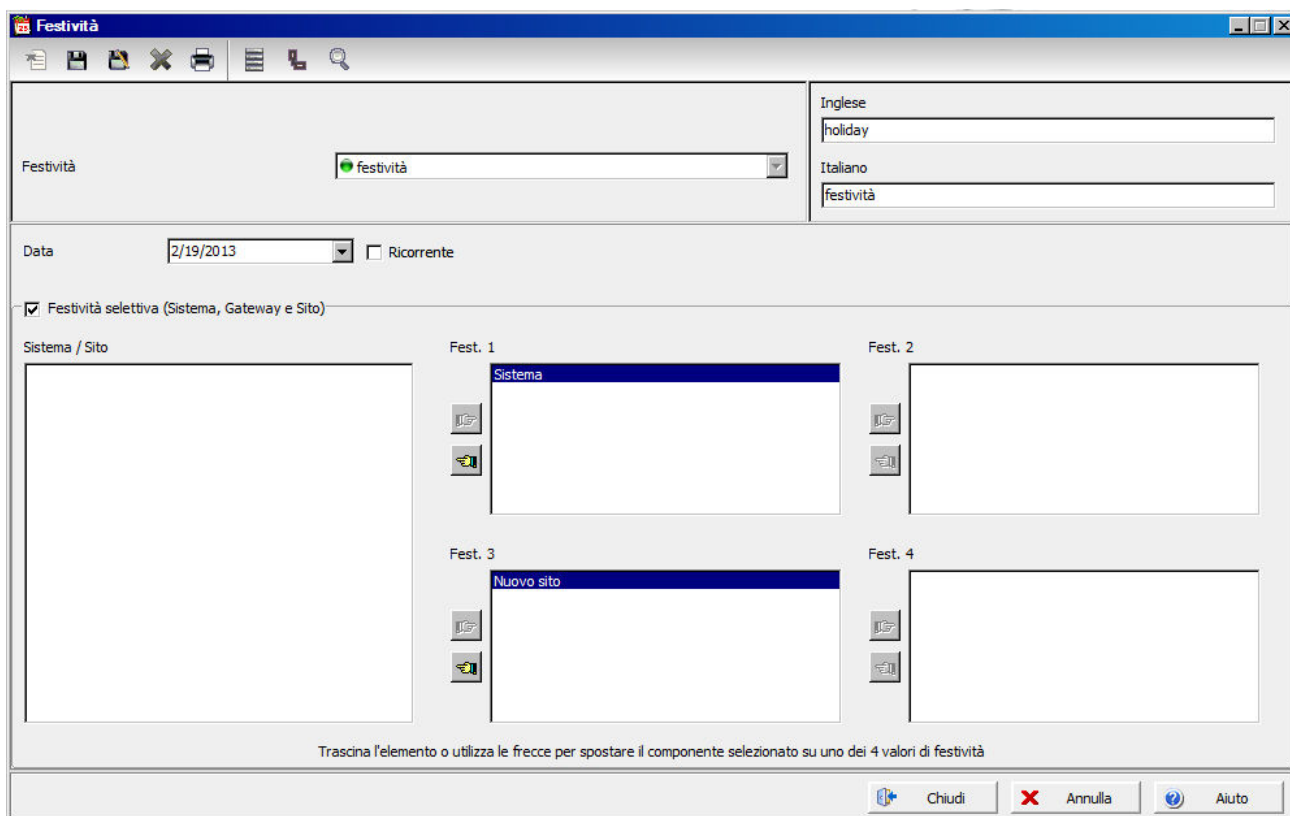

Per default, le festività non appartengono più a un gateway particolare. Se la festività si deve applicare solo a siti specifici, si deve spuntare la casella **Festività selettiva**. Trascina il sistema, siti, o gateway globali

nell'appropriato riquadro delle festività. Puoi anche usare i bottoni  per spostarli.



**D29008659R001**

**KANTECH**  
*A Tyco International Company*